

dar

## **CASA DO MENOR FRANCISCO DE ASSIS DE LEME**

e-mail: [secretaria@larsaofranciscoleme.org.br](mailto:secretaria@larsaofranciscoleme.org.br) – site: [www.larsaofranciscoleme.org.br](http://www.larsaofranciscoleme.org.br)

RUA MAJOR RAFAEL LEME, N° 254- CENTRO

FONE/FAX: (19) 3571-4826 – CEP 13.610-130 – LEME – SP

FUNDADA EM 10 DE NOVEMBRO DE 1987 – ENTIDADE SEM FINS LUCRATIVOS

CNPJ: 55.347.561/0001-53

INSCRIÇÃO MUNICIPAL: 6.683

Estatuto Social Registrado no Cartório de Reg. Civil de Pessoas Jurídicas da Comarca de Leme-SP, em Microfilme sob nr° 5.043, Rolo 022 – Declarado de Utilidade Pública Municipal pela lei n. 1.768 de 03/03/1988.

# **PLANO DE TRABALHO 2022**

## **PROJETO COMAS ZONA AZUL 2022**

### **“REVITALIZANDO A COZINHA”**

*Handwritten signature and date:*  
Rubi  
12/09/2022

**CASA DOS CONSELHOS**  
R: Cel. João Franco Mourão, 295,  
Centro - Leme/SP CEP: 13610-180  
Tel: 3571-9864

## **CASA DO MENOR FRANCISCO DE ASSIS DE LEME**

e-mail: [coordenacao@larsaofranciscoleme.org.br](mailto:coordenacao@larsaofranciscoleme.org.br) site: [www.larsaofranciscoleme.org.br](http://www.larsaofranciscoleme.org.br)

RUA MAJOR RAFAEL LEME, 254 - CENTRO

FONE/FAX: (19) 3571-4826 - CEP 13.610-130 - LEME - SP

FUNDADA EM 10 DE NOVEMBRO DE 1.987 - ENTIDADE SEM FINS LUCRATIVOS

CNPJ: 55.347.561/0001-53 - INSCRIÇÃO MUNICIPAL: 6.683

Estatuto Social Registrado no Cartório de Reg. Civil de Pessoas Jurídicas da Comarca de Leme-SP, em Microfilme sob nº 5.043, Rolo 022 - Declarado de Utilidade Pública Municipal pela lei n. 1.768 de 03/03/1988.

### **PLANO DE TRABALHO 2022**

#### **1. DADOS CADASTRAIS**

Órgão / Entidade Proponente <b>CASA DO MENOR FRANCISCO DE ASSIS DE LEME</b>				CNPJ <b>55.347.561/0001-53</b>	
Endereço <b>Rua Major Rafael Leme, 254 - Centro</b>					
Cidade <b>LEME</b>	UF <b>SP</b>	CEP <b>13610-130</b>	DDD/Tel. <b>(19)35714826</b>	E-mail <b>coordenacao@larsaofranciscoleme.org.br</b>	
Nome da Responsável <b>RENATA MARIA BACCARO</b>				CPF <b>250.760.548-07</b>	
C.I. / Órgão Expedidor <b>9.754.651</b>		Cargo <b>PRESIDENTE</b>		Profissão <b>TEC. AGRÍCOLA</b>	Mandato <b>2022/2023</b>
Endereço <b>Rua Cezira da Roz Ottieri, 233, Jd. Água Espraiada - Leme/SP</b>				CEP <b>13613-235</b>	Telefone <b>(19) 99735-2033</b>
Nome do Técnico Responsável <b>Tamires Geórgia da Silva</b>			Registro no Conselho <b>CRP 06/125084</b>		Telefone <b>(19) 993203911</b>
C.I. / Órgão Expedidor <b>48.272.570-9/SSP/SP</b>		C.P. F. <b>415.905.428-51</b>		E-mail <b>coordenacao@larsaofranciscoleme.org.br</b>	

#### **1.2 - CNPJ**

Número do CNPJ: <b>55.347.561/0001-53</b>
Data da Abertura: <b>02/12/1987</b>
Atividade Econômica Principal: <b>94_30_8_00_Atividades de associações de defesa de direitos sociais</b>
Atividades Econômicas Secundárias: <b>94_03_6_00_Atividades de organizações associativas ligadas à cultura e à arte; 94_99_5_00_Atividades associativas não especificadas anteriormente.</b>

#### **2. DO SERVIÇO**

( X ) Atendimento ( ) Assessoramento ( X ) Defesa e Garantia de Direitos

## **CASA DO MENOR FRANCISCO DE ASSIS DE LEME**

e-mail: [coordenacao@larsaofranciscoleme.org.br](mailto:coordenacao@larsaofranciscoleme.org.br) site: [www.larsaofranciscoleme.org.br](http://www.larsaofranciscoleme.org.br)

RUA MAJOR RAFAEL LEME, 254 – CENTRO

FONE/FAX: (19) 3571-4826 – CEP 13.610-130 – LEME – SP

FUNDADA EM 10 DE NOVEMBRO DE 1.987 – ENTIDADE SEM FINS LUCRATIVOS

CNPJ: 55.347.561/0001-53 - INSCRIÇÃO MUNICIPAL : 6.683

*Estatuto Social Registrado no Cartório de Reg. Civil de Pessoas Jurídicas da Comarca de Leme-SP, em Microfilme sob nº 5.043, Rolo 022 – Declarado de Utilidade Pública Municipal pela lei n. 1.768 de 03/03/1988.*

### **2.1- Finalidade Estatutária**

Entidade de direito privado, associação civil de assistência social, de caráter filantrópico beneficente, sem fins lucrativos, políticos ou religiosos, com duração por prazo e tempo indeterminados, cuja finalidade precípua é dispensar proteção e assistência social a criança e adolescente carente, com personalidade jurídica e patrimônio próprios, distintos de seus associados. Além de não possuir fins lucrativos, não pratica atos de natureza econômico-financeira, não remunera nem remunerará, nem concede ou concederá, quaisquer vantagens ou benefícios de qualquer espécie e por qualquer forma ou título, a seus diretores, sócios, conselheiros, instituidores, benfeitores, colaboradores ou equivalente, não distribui lucros, resultados, dividendos, bonificações, participações ou parcela de seu patrimônio a qualquer título, sob nenhuma forma ou pretexto, e aplica integralmente os seus recursos exclusivamente na manutenção e desenvolvimento de seus objetivos sociais

### **2.2. O imóvel onde funciona o Serviço é:**

( ) Próprio ( ) Cedido ( ) público ( ) particular (X) Alugado

### **2.3 – Funcionamento da Instituição**

(X) segunda-feira

(X) terça-feira

(X) quarta-feira

(X) quinta-feira

(X) sexta-feira

(X) sábado

(X) domingo

*Observação: O funcionamento é ininterrupto, 24 horas por dia, todos os dias da semana.*

### **2.4. Unidades de Atendimento**

#### **- ABRIGO TRANSITÓRIO:**

Rua Adelino Gomes Caetano, nº 425 – Bela Vista - CEP: 13611-481 Leme/SP

#### **- ESCRITÓRIO ADMINISTRATIVO:**

Rua Major Rafael Leme, nº 254 – Centro - CEP: 13610-130 – Leme/SP

## **CASA DO MENOR FRANCISCO DE ASSIS DE LEME**

e-mail: [coordenacao@larsaofranciscoleme.org.br](mailto:coordenacao@larsaofranciscoleme.org.br) site: [www.larsaofranciscoleme.org.br](http://www.larsaofranciscoleme.org.br)

RUA MAJOR RAFAEL LEME, 254 – CENTRO

FONE/FAX: (19) 3571-4826 – CEP 13.610-130 – LEME – SP

FUNDADA EM 10 DE NOVEMBRO DE 1.987 – ENTIDADE SEM FINS LUCRATIVOS

CNPJ: 55.347.561/0001-53 - INSCRIÇÃO MUNICIPAL: 6.683

Estatuto Social Registrado no Cartório de Reg. Civil de Pessoas Jurídicas da Comarca de Leme-SP, em Microfilme sob nº 5.043, Rolo 022 – Declarado de Utilidade Pública Municipal pela lei n. 1.768 de 03/03/1988.

### **3. DOS RESPONSÁVEIS**

#### **3.1 – Coordenador Técnico e Administrativo**

Nome: <b>TAMIRES GEÓRGIA DA SILVA</b>	
Formação Profissional: <b>PSICOLOGIA</b>	
CPF: <b>415.905.428-51</b>	
RG: <b>48.272.570-9</b>	Data de Emissão: <b>25/01/2011</b>
E-mail: <a href="mailto:coordenacao@larsaofranciscoleme.org.br">coordenacao@larsaofranciscoleme.org.br</a>	
Telefone: <b>(19) 3571-4826 / (19) 99320-3911</b>	

#### **3.2 – Responsável pela Execução:**

Nome: <b>TAMIRES GEÓRGIA DA SILVA</b>	
Formação Profissional: <b>PSICOLOGIA.</b>	
CPF: <b>415.905.428-51</b>	
RG: <b>48.272.570-9</b>	Data de Emissão: <b>25/01/2011</b>
E-mail: <a href="mailto:coordenacao@larsaofranciscoleme.org.br">coordenacao@larsaofranciscoleme.org.br</a>	
Telefone: <b>(19) 3571-4826 / (19) 99320-3911</b>	

#### **3.3 – Responsável pela Prestação de Contas:**

Nome: <b>RENATA MARIA BACCARO</b>	
Formação Profissional: <b>TEC. AGRÍCOLA.</b>	
CPF: <b>250.760.548-07</b>	
RG: <b>9.754.651</b>	Data de Emissão: <b>15/09/2012</b>
E-mail: <a href="mailto:presidencia@larsaofrancisco.org.br">presidencia@larsaofrancisco.org.br</a>	
Telefone: <b>(19) 3571-4826 / (19) 99735-2033</b>	

## CASA DO MENOR FRANCISCO DE ASSIS DE LEME

e-mail: [coordenacao@larsaofranciscoleme.org.br](mailto:coordenacao@larsaofranciscoleme.org.br) site: [www.larsaofranciscoleme.org.br](http://www.larsaofranciscoleme.org.br)

RUA MAJOR RAFAEL LEME, 254 – CENTRO

FONE/FAX: (19) 3571-4826 – CEP 13.610-130 – LEME – SP

FUNDADA EM 10 DE NOVEMBRO DE 1.987 – ENTIDADE SEM FINS LUCRATIVOS

CNPJ: 55.347.561/0001-53 - INSCRIÇÃO MUNICIPAL: 6.683

Estatuto Social Registrado no Cartório de Reg. Civil de Pessoas Jurídicas da Comarca de Leme-SP, em Microfilme sob nº 5.043, Rolo 022 – Declarado de Utilidade Pública Municipal pela lei nº 1.768 de 03/03/1988.

### 4. DESCRIÇÃO DO PROJETO

NOME DO PROJETO		
“REVITALIZANDO A COZINHA”		
PERÍODO DE EXECUÇÃO	INÍCIO	TÉRMINO
	DATA DO REPASSE	90 DIAS APÓS
<b>IDENTIFICAÇÃO DO SERVIÇO:</b> Acolhimento para Crianças e Adolescentes oferecido em unidade residencial na modalidade Abrigo Transitório.		
<b>JUSTIFICATIVA DA PROPOSIÇÃO:</b> <p>A Casa do Menor Francisco de Assis de Leme realiza o acolhimento institucional de crianças e adolescente de zero a dezoito anos incompletos, de ambos os sexos, que por medida de proteção foram afastados do convívio familiar (parágrafo VII, Art. 101, da Lei 8069 de 13 de julho de 1990), permanecendo no abrigo transitório durante o período de afastamento familiar.</p> <p>No período em que essas crianças e adolescentes ficam acolhidas, a entidade é responsável pelos seus cuidados integrais, incluindo a oferta de um ambiente funcional, seguro, com qualidade e conforto para todos.</p> <p>Para realizar tal trabalho, a entidade é mantida por doações, recursos próprios adquiridos de eventos que revertem fundos financeiros, além dos recursos públicos necessários para execução dos serviços previstos nas finalidades estatutárias, porém a receita ainda não é suficiente para além de executar o serviço, poder reestruturar e reformar alguns locais das unidades, tal como a cozinha e o refeitório que são cômodos fundamentais para o funcionamento do Abrigo Transitório, assim como em qualquer residência e adquirir equipamentos fundamentais para o funcionamento do local, como freezer e outros que contribuiriam para a maior inserção das crianças e adolescentes na cozinha para diversão e desenvolvimento da autonomia.</p> <p>A cozinha do abrigo transitório atualmente possui um desgaste nos pisos, azulejos e no armário embutido que devido o tempo de uso, estão deteriorados e apresentam nos pisos trincos e perda do rejunte o que tem ocasionada inúmeras infiltrações e faz com que o piso se solte com o passar do tempo, o que pode ocasionar acidentes, além das manchas no esmalte que tornam o ambiente inadequado, também possui um refeitório interno que, assim como a cozinha, possui pisos marrons antigos e descascados dando uma aparência entristecida ao cômodo, desvalorizando a aparência do local. O armário embutido também está deteriorado o que compromete o armazenamento adequado dos alimentos. Além dos reparos na estrutura do imóvel, é necessário adquirir um freezer, equipamento fundamental para o armazenamento de alimentos como carnes, um bebedor de coluna e outros equipamentos de fácil manejo como uma máquina de crepe, máquina de cupcake, pipoqueira elétrica e máquina de waffle, que podem contribuir para a participação das crianças e adolescentes nas atividades da cozinha, criando momentos de diversão.</p> <p>Considerando que o ambiente em que é realizado o acolhimento institucional deve ser o mais parecido possível com uma residência familiar, proporcionando aconchego e conforto, que também pode ser alcançado com um ambiente preservado, torna-se fundamental a revitalização desses cômodos e aquisição de equipamentos, que são utilizados por todos diariamente para pelos menos seis refeições, contribuindo assim para que esses momentos ocorram em um local belo, claro</p>		

## **CASA DO MENOR FRANCISCO DE ASSIS DE LEME**

e-mail: [coordenacao@larsaofranciscoleme.org.br](mailto:coordenacao@larsaofranciscoleme.org.br) site: [www.larsaofranciscoleme.org.br](http://www.larsaofranciscoleme.org.br)

RUA MAJOR RAFAEL LEME, 254 – CENTRO

FONE/FAX: (19) 3571-4826 – CEP 13.610-130 – LEME – SP

FUNDADA EM 10 DE NOVEMBRO DE 1.987 – ENTIDADE SEM FINS LUCRATIVOS

CNPJ: 55.347.561/0001-53 - INSCRIÇÃO MUNICIPAL: 6.683

*Estatuto Social Registrado no Cartório de Reg. Civil de Pessoas Jurídicas da Comarca de Leme-SP, em Microfilme sob nº 5.043, Rolo 022 – Declarado de Utilidade Pública Municipal pela lei n. 1.768 de 03/03/1988.*

e seguro, além de possibilitar a preservação do imóvel, garantindo assim a oferta do serviço em boas condições de moradia.

### **5. OBJETIVOS**

#### **5.1 – Objetivo Geral**

Realizar a troca dos pisos, azulejos e armário da cozinha e do refeitório do Abrigo Transitório, revitalizando o lugar para proporcionar um local preservado e de qualidade para as crianças e adolescentes acolhidos institucionalmente e adquirir equipamentos necessários para o funcionamento da cozinha, promovendo a participação dos acolhidos nas atividades culinárias.

#### **5.2 – Objetivos Específicos**

- Realizar a troca dos pisos da cozinha do Abrigo Transitório que mede 32 metros quadrados.
- Realizar a troca dos azulejos de duas paredes da cozinha do Abrigo Transitório com as medidas de 18 metros quadrados.
- Realizar a troca dos pisos do refeitório do Abrigo Transitório que mede 22 metros quadrados.
- Realizar a troca do armário planejado da cozinha
- Adquirir um freezer para ideal conservação dos alimentos.
- Adquirir um bebedouro de coluna.
- Adquirir equipamentos de fácil manejo como máquina de crepe, máquina de cupcake, pipoqueira elétrica e máquina de waffle para promover a participação das crianças e adolescentes na cozinha.
- Promovendo assim a revitalização do ambiente para oferta de conforto e beleza as crianças e adolescentes e também contribuir para a preservação do imóvel

### **6 – PÚBLICO ALVO – BENEFICIÁRIOS DIRETOS**

Crianças e adolescentes em situação de violação de direitos, de ambos os sexos, na faixa etária de zero a dezoito anos incompletos. Deve ter no máximo 20 crianças e adolescentes encaminhados para Medida Protetiva de Acolhimento pela Vara da infância e Juventude da Comarca de Leme e pelo Conselho Tutelar de Leme.

### **7 – FORMA DE ACESSO AO SERVIÇO**

- ( ) - Encaminhamentos dos CRAS e CREAS;
- ( ) - Demanda espontânea;
- ( ) - Encaminhamento da rede SOCIOASSISTENCIAL;
- ( ) - Encaminhamento das demais políticas públicas;
- ( X ) - Encaminhamento de órgãos do Sistema de Garantia de Direitos. (Vara da Infância e Juventude e Conselho Tutelar)

### **8 – METAS**

## CASA DO MENOR FRANCISCO DE ASSIS DE LEME

e-mail: [coordenacao@larsaofranciscoleme.org.br](mailto:coordenacao@larsaofranciscoleme.org.br) site: [www.larsaofranciscoleme.org.br](http://www.larsaofranciscoleme.org.br)

RUA MAJOR RAFAEL LEME, 254 – CENTRO

FONE/FAX: (19) 3571-4826 – CEP 13.610-130 – LEME – SP

FUNDADA EM 10 DE NOVEMBRO DE 1.987 – ENTIDADE SEM FINS LUCRATIVOS

CNPJ: 55.347.561/0001-53 - INSCRIÇÃO MUNICIPAL: 6.683

Estatuto Social Registrado no Cartório de Reg. Civil de Pessoas Jurídicas da Comarca de Leme-SP, em Microfilme sob nº 5.043, Rolo 022 – Declarado de Utilidade Pública Municipal pela lei nº 1.768 de 03/03/1988.

### 8.1 – Metas Qualitativas

- Realizar a troca dos pisos e dos azulejos da cozinha e do refeitório do Abrigo Transitório, trocar o armário planejado da cozinha, adquirir um freezer, um bebedor de coluna e outros equipamentos de fácil manejo para os acolhidos, promovendo a revitalização do ambiente para oferta de conforto e beleza as crianças e adolescentes e também contribuir para a preservação do imóvel.

### 8.2 – Metas Quantitativas

- Realizar a troca dos pisos da cozinha do Abrigo Transitório que mede 32 metros quadrados.
- Realizar a troca dos azulejos de duas paredes da cozinha do Abrigo Transitório com as medidas de 18 metros quadrados.
- Realizar a troca dos pisos do refeitório do Abrigo Transitório que mede 22 metros quadrados.
- Realizar a troca do armário planejado da cozinha.
- Adquirir um freezer para ideal armazenamento dos alimentos.
- Adquirir um bebedouro de coluna.
- Adquirir uma (01) máquina de crepe, uma (01) máquina de cupcake, uma (01) pipoqueira elétrica e uma (01) máquina de waffle para promover a participação das crianças e adolescentes na cozinha.

## 9 – ATIVIDADES DESENVOLVIDAS

- Promoção de um ambiente preservado e de qualidade com a troca do piso, troca do armário e aquisição do freezer e do bebedouro e outros equipamentos de fácil manejo que possibilite a participação das crianças e adolescentes nas atividades culinárias como máquina de crepe, máquina de cupcake, pipoqueira elétrica e máquina de waffle para promover a participação das crianças e adolescentes na cozinha (sempre com supervisão de um responsável).

## 10 – INDICADORES DE AVALIAÇÃO - CRONOGRAMA DE AVALIAÇÃO DA EXECUÇÃO APÓS O REPASSE.

### a - Metas qualitativas

Indicadores	Instrumental	Periodicidade
Atender até 20 Crianças e Adolescentes em situação de violação de direitos, de ambos os sexos, na faixa etária de zero a dezoito anos incompletos	Avaliação do andamento da obra e aquisição dos equipamentos.	Avaliação diária após o início das obras e aquisição dos equipamentos.

## CASA DO MENOR FRANCISCO DE ASSIS DE LEME

e-mail: [coordenacao@larsaofranciscoleme.org.br](mailto:coordenacao@larsaofranciscoleme.org.br) site: [www.larsaofranciscoleme.org.br](http://www.larsaofranciscoleme.org.br)

RUA MAJOR RAFAEL LEME, 254 – CENTRO

FONE/FAX: (19) 3571-4826 – CEP 13.610-130 – LEME – SP

FUNDADA EM 10 DE NOVEMBRO DE 1.987 – ENTIDADE SEM FINS LUCRATIVOS

CNPJ: 55.347.561/0001-53 - INSCRIÇÃO MUNICIPAL: 6.683

Estatuto Social Registrado no Cartório de Reg. Civil de Pessoas Jurídicas da Comarca de Leme-SP, em Microfilme sob nº 5.043, Rolo 022 – Declarado de Utilidade Pública Municipal pela lei nº 1.768 de 03/03/1988.

revitalizando a cozinha e refeitório do Abrigo Transitório.		
---	--	--

### b -Metas quantitativas

Metas	Etapa/Fase	Especificação	Duração		
			Qtd	Início	Termino
1	Trocar os Pisos e Azulejos da Cozinha e do Refeitório	Trocar 32 m <sup>2</sup> do piso da Cozinha.	01	Data do Repasse	Até 90 dias após a data do repasse.
		Trocar 18 m <sup>2</sup> de Azulejo da Cozinha.	01	Data do Repasse	Até 90 dias após a data do repasse.
		Trocar 22 m <sup>2</sup> do piso do refeitório.	01	Data do Repasse	Até 90 dias após a data do repasse.
	Troca do armário planejado da cozinha	Armário de Cozinha	01	Data do Repasse	Até 90 dias após a data do repasse.
2	Aquisição de Equipamento.	Adquirir um freezer horizontal	01	Data do Repasse	Até 90 dias após a data do repasse

## **CASA DO MENOR FRANCISCO DE ASSIS DE LEME**

e-mail: [coordenacao@larsaofranciscoleme.org.br](mailto:coordenacao@larsaofranciscoleme.org.br) site: [www.larsaofranciscoleme.org.br](http://www.larsaofranciscoleme.org.br)

RUA MAJOR RAFAEL LEME, 254 – CENTRO

FONE/FAX: (19) 3571-4826 – CEP 13.610-130 – LEME – SP

FUNDADA EM 10 DE NOVEMBRO DE 1.987 – ENTIDADE SEM FINS LUCRATIVOS

CNPJ: 55.347.561/0001-53 - INSCRIÇÃO MUNICIPAL: 6.683

*Estatuto Social Registrado no Cartório de Reg. Civil de Pessoas Jurídicas da Comarca de Leme-SP, em Microfilme sob nº 5.043, Rolo 022 – Declarado de Utilidade Pública Municipal pela lei n. 1.768 de 03/03/1988.*

		máquina de crepe,	01	Data do Repasse	Até 90 dias após a data do repasse
		máquina de cupcake,	01	Data do Repasse	Até 90 dias após a data do repasse
		pipoqueira elétrica	01	Data do Repasse	Até 90 dias após a data do repasse
		máquina de waffle	01	Data do Repasse	Até 90 dias após a data do repasse
		Bebedor de Coluna	01	Data do Repasse	Até 90 dias após a data do repasse

### **11. PLANO DE APLICAÇÃO**

Quantidade de grupos solicitados ou usuários:

Valor Total da Parceria: **R\$ 13.295,70**

DESPESA	ITEM DA DESPESAS		Valor mensal R\$	
1 - Recursos Humanos	1.1	Salário/ Encargos e Benefícios	<b>R\$ 0,00</b>	<b>R\$ 0,00</b>
2 – Material de Consumo	2.1	<b>Eletrodomésticos</b> (Freezer Horizontal/Crepeira/Máquina de Cupcake/Pipoqueira/Máquina de Waffle, bebedouro de coluna)	<b>R\$ 3.475,70</b>	<b>R\$ 6.975,70</b>
	2.2	<b>Armário da Cozinha</b>	<b>R\$ 3.500,00</b>	
3 – Serviços de Terceiros	3.1	<b>Pequenas Reparos/Reformas</b> (M.O. e material para troca do piso e azulejo da cozinha e refeitório)	<b>R\$ 6.320,00</b>	<b>R\$ 6.320,00</b>
		<b>VALOR TOTAL</b>	<b>R\$ 13.295,70</b>	<b>R\$ 13.295,70</b>

### **12 – PREVISÃO DE RECEITAS E DESPESAS A SEREM REALIZADAS NA EXECUÇÃO DO PROJETO**

( ) Recurso Federal

## **CASA DO MENOR FRANCISCO DE ASSIS DE LEME**

e-mail: [coordenacao@larsaofranciscoleme.org.br](mailto:coordenacao@larsaofranciscoleme.org.br) site: [www.larsaofranciscoleme.org.br](http://www.larsaofranciscoleme.org.br)

RUA MAJOR RAFAEL LEME, 254 – CENTRO

FONE/FAX: (19) 3571-4826 – CEP 13.610-130 – LEME – SP

FUNDADA EM 10 DE NOVEMBRO DE 1.987 – ENTIDADE SEM FINS LUCRATIVOS

CNPJ: 55.347.561/0001-53 - INSCRIÇÃO MUNICIPAL: 6.683

Estatuto Social Registrado no Cartório de Reg. Civil de Pessoas Jurídicas da Comarca de Leme-SP, em Microfilme sob nº 5.043, Rolo 022 – Declarado de Utilidade Pública Municipal pela lei n. 1.768 de 03/03/1988.

- ( ) Recurso Estadual  
( ) Recurso Municipal  
(X) Recurso do COMAS – Zona Azul 2022.

### **13 – CRONOGRAMA DE DESEMBOLSO FINANCEIRO**

MÊS	Valor	Fonte de Recurso
1	R\$ 13.000,00	COMAS – Zona Azul 2022
2		
3		

### **14 – CONTRAPARTIDA DA ORGANIZAÇÃO DA SOCIEDADE CIVIL**

Será utilizado recurso próprio da entidade para pagamento da diferença do valor final.

### **15 – CRONOGRAMA DE DESEMBOLSO**

Meta	1º Mês	2º Mês	3º Mês
Mensal	13.000,00		

### **16. MONITORAMENTO E AVALIAÇÃO**

Diante das Metas Qualitativas e Quantitativas, o Monitoramento e Avaliação se dará através de:

- Acompanhamento das obras e dos equipamentos adquiridos realizado pela presidente e coordenadora da entidade, buscando o andamento dentro do prazo esperado.

### **17 – PRESTAÇÃO DE CONTAS**

A prestação de contas será encaminhada ao órgão gestor, conforme estabelecido pelo Decreto Municipal nº 6.872 de 24/04/2017 e Lei nº 13.019 de 31/07/2014, e também através da portal transparência sob a Lei 12.527, §2º, do artigo 8º.

### **18 – DECLARAÇÃO**

Na qualidade de representante legal do proponente, declaro, para fins de prova junto ao (órgão público interessado), para os efeitos e sob as penas de lei, que inexistente qualquer débito, em

## **CASA DO MENOR FRANCISCO DE ASSIS DE LEME**

e-mail: [coordenacao@larsaofranciscoleme.org.br](mailto:coordenacao@larsaofranciscoleme.org.br) site: [www.larsaofranciscoleme.org.br](http://www.larsaofranciscoleme.org.br)

RUA MAJOR RAFAEL LEME, 254 – CENTRO

FONE/FAX: (19) 3571-4826 – CEP 13.610-130 – LEME – SP

FUNDADA EM 10 DE NOVEMBRO DE 1.987 – ENTIDADE SEM FINS LUCRATIVOS

CNPJ: 55.347.561/0001-53 - INSCRIÇÃO MUNICIPAL: 6.683

*Estatuto Social Registrado no Cartório de Reg. Civil de Pessoas Jurídicas da Comarca de Leme-SP, em Microfilme sob nº 5.043, Rolo 022 – Declarado de Utilidade Pública Municipal pela lei n. 1.768 de 03/03/1988.*

mora ou situação de inadimplência com o Tesouro ou qualquer órgão ou entidade da Administração Pública, que impeça a transferência de recursos oriundos de dotações consignadas nos orçamentos deste Poder, na forma deste plano de trabalho.

Pede Deferimento,

Data: 12 de setembro de 2022.

Rita Consuli de Oliveira  
Presidente em exercício

Tamires Geórgia da Silva  
Coordenadora do SAICA  
Psicóloga – CRP 06/125084

## **CASA DO MENOR FRANCISCO DE ASSIS DE LEME**

e-mail: [secretaria@larsaofranciscoleme.org.br](mailto:secretaria@larsaofranciscoleme.org.br) – site: [www.larsaofranciscoleme.org.br](http://www.larsaofranciscoleme.org.br)

AVENIDA JOSÉ MOREIRA DE QUEIROZ, 1.535-JARDIM SÃO JOSÉ

FONE/FAX: (19) 3571-4826 – CEP 13.611-000 – LEME – SP

FUNDADA EM 10 DE NOVEMBRO DE 1.987 – ENTIDADE SEM FINS LUCRATIVOS

CNPJ: 55.347.561/0001-53

INSCRIÇÃO MUNICIPAL: 6.683

*Estatuto Social Registrado no Cartório de Reg. Civil de Pessoas Jurídicas da Comarca de Leme-SP, em Microfilme sob nº 5.043, Rolo 022 – Declarado de Utilidade Pública Municipal pela lei n. 1.768 de 03/03/1988.*

# **ORÇAMENTOS**

## **PROJETO COMAS ZONA AZUL 2022**

### **“REVITALIZANDO A COZINHA”**

Freezer horizontal

- Freezer Horizontal Electrolux 314L (H330) - 127V

Freezer Horizontal 314L (H330) - 127V

R\$ 2.184,05

Do 12x de R\$ 182,00 sem juros

127V

Comprar

Freezer Horizontal 314L Electrolux (H330) 127V

R\$ 2.399,00

Do 12x de R\$ 199,92 sem juros

Comprar

Freezer Horizontal 314L Electrolux (H330) - 110V

R\$ 2.159,10 à vista

Do 12x de R\$ 179,92 sem juros

110V

Comprar

## Máquina de crepe

- Crepeira Britânia Six 640W Chapas Antiaderentes Preta

### Crepeira Britânia Six 640W Chapas Antiaderentes Preta

US\$ 207,95 - [Verificar entrega por Mail](#)

**R\$ 199,90**

ou 10x de R\$ 19,99 sem juros no cartão Mail

[Ver mais formas de pagamento](#)

Capota e 30 dias de garantia

Facilidade e rapidez de entrega

110V 220V

**COMPRAR**  
com entrega por mail

**COMPRAR**  
via cartão de crédito

Calcule o valor do frete e prazo de entrega

[Digite o CEP](#)

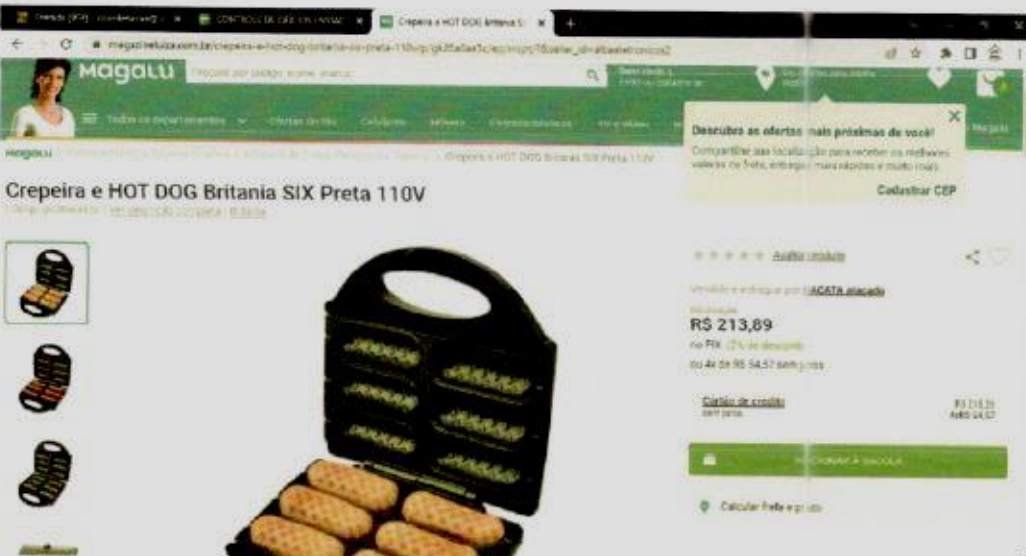

### Crepeira e HOT DOG Britania SIX Preta 110V

US\$ 220,95 - [Verificar entrega por Mail](#)

**Descubra os ofertas mais próximas de você!**

Compartilhe sua localização para receber as melhores ofertas de frete, entrega, mais produtos e muito mais!

[Calcular CEP](#)

4.5 [Avaliar produto](#)

Envie e entregue por **ACATA** imediato

**R\$ 213,89**

no PIX (2% de desconto)

ou 4x de R\$ 54,57 sem juros

**Crédito de crédito**

em 12x

R\$ 14,25

em 12x

**COMPRAR** & ENTREGAR

[Calcular frete e prazo](#)

## Máquina de cupcake

- Máquina de Cupcake Mondial Maker Pratic Ck-01 Preto/inox 127v

**CASASBAHIA**

Maquina de Cupcake Mondial

**Máquina de Cupcake Mondial Maker Pratic Ck-01 Preto/inox 127v**

Vendido por: **MIX DO BRASIL** - distribuidor por Casas Bahia

Selecione 127v

**R\$ 189,90**

ou 3x de R\$ 63,30 sem juros no cartão de crédito

R\$ 209,90

Calcule o frete e prazo de entrega

**CAMADO**

Maquina De Cupcake Mondial

**Máquina De Cupcake Mondial Ck-01 10/30w Preto 110V**

Vendido e entregue por: **Web Oriental Marketplace**

**R\$ 207,90**

ou de R\$ 69,30 em 3 parcelas no cartão de crédito

ou de R\$ 69,30 em 3 parcelas no cartão Pagaré e Meu Cardão

110V

Quantidade

**magalu**

Maquina De Cupcakes Mondial

**Maquina De Cupcakes Mondial Pratic Cupcake Ck-01 1.000 Watts 220v**

**R\$ 347,80**

ou de R\$ 115,93 em 3 parcelas sem juros

ou de R\$ 115,93 em 3 parcelas no cartão

Calcule o frete e prazo

## Pipqueira elétrica

- Pipqueira Mondial Pop Bowl PP-05 – Vermelha

**CASASBAHIA** | Olá, você está procurando?

Comprar por toda a loja | TELEFONIA | SERVIÇOS | TUDO EM UM | MÓVEL | PLANEJAMENTO | SUPOSTANÇA | SERVIÇOS | CAME DÉPOT | CARTÃO CASASBAHIA

Ofertas de TV | Redes Sociais | Chuveiro de Chuveiro | Chuveiro de Chuveiro | Portal do Cliente | Sobre nós | Loja | Verificar seu produto

Compre com | Casas Bahia | Casas Bahia | Pipqueira

★★★★★ 1138 avaliações

Vendido e entregue por Casas Bahia

**Pipqueira Mondial Pop Bowl PP-05 – Vermelha**

Selecione

110V

**R\$ 159,00** 12% OFF

ou 2x de R\$ 79,50 sem juros no parcelamento

**ECONOMIA DE R\$ 20,00**

R\$ 159,00

Comprar

Ver e Comprar

**Carrefour** | Pesquise por produtos ou marcas

Todos os Departamentos | Casa | Alimentos | Pesca | Bebidas | Saúde | Beleza | Eletrodomésticos | TV | Tênis | Móveis | Cartão Carrefour

Ofertas para São Paulo - SP

Home > Eletrodomésticos > Pipqueira > Pipqueira Mondial Pop Bowl PP-05

**Pipqueira Mondial Pop Bowl PP-05**

Cor: Cor Secundária: Voltagem:

Vendido e entregue por Casas Bahia

**R\$ 199,00**

ou 2x de R\$ 99,50 sem juros

COMPRAR

Cartão e ou no Cartão Carrefour

O Carrefour garante a sua compra

**americanas** | Digite aqui seu produto

SAMSUNG Galaxy Z Fold4 | Z Flip4 5G

todos os departamentos | mercado | celulares | eletrodomésticos | informática | saúde e bem-estar | eletroeletrônicos | móveis | roupas e acessórios | auto, esporte

pipqueira elétrica > pipqueira > pipqueira

**Pipqueira Elétrica Pop Bowl Mondial PP-05 1200W Vermelha 127V**

Para quem quer fazer pipoca ainda mais divertida e gostosa, vem com a pipqueira Pop Bowl da Mondial. Com 1200W, ela tem exclusividade para deixar na hora de servir. Sem usar óleo, você garante a saúde para família inteira de uma vez.

**R\$ 309,60**

à vista no cartão de crédito

ou 12x de R\$ 25,80 sem juros no cartão de crédito

COMPRAR

Cartão e ou no Cartão Americanas

O Americanas garante a sua compra

Cartão Americanas

Cartão Americanas

Cartão Americanas

## Máquina waffle

- Máquina de Waffle Britânia Golden 850W Cinza

**Máquina de Waffle Britânia Golden 850W Cinza**

Selecionar Voltagem: 110V 220V

Verifique a entrega em **Luziânia**

**R\$ 150,31**

ou 12x de R\$ 13,36 sem juros

Cartão de crédito: R\$ 134,90 ou 12x de R\$ 11,24 sem juros

**ADICIONAR À SACOLA**

Calcular frete e prazo

**Máquina de Waffle Britânia Golden Waffle Base Antiderrapante**

Disponível em estoque

Voltagem: 110V 220V

Máquina de Waffle Britânia Golden Waffle Base Antiderrapante Desempenhada com toda a qualidade e excelência que só a Britânia pode oferecer. A Máquina de Waffle Britânia Golden Waffle Base Antiderrapante, m...

**R\$ 168,86** no PIX

ou em 12x de R\$ 14,07 sem juros no cartão

**Comprar**

**Máquina de Waffle Britânia Golden 850W Cinza**

Seleção: 110V

**R\$ 169,90**

ou 12x de R\$ 14,16 sem juros por parcelamento

**Comprar**

Calcular o frete e prazo de entrega

magalu

Bebedouro de Coluna Refrigerado por Compressor - Esmaltec EGC35B

4.1 (17) Avaliar produto

Selecionar Voltagem  
110V 220V

Venda e entrega por Magalu

**R\$ 17,49**

no PIX (2% de desconto)  
ou 10x de R\$ 0,00 sem juros

Cartão de crédito  
até 10x

R\$ 441,00  
10x de R\$ 0,00

americanas

Bebedouro de Coluna para Garrafão Preto K30

5.6 (1 avaliação) (1 disponível)

Linha Doméstico Bebedouro de Coluna Kanna K30 Água Gelada ou Natural - 110v ou 220v - Fornece Água Gelada e Natural - Gabinete de Aço Inox, Prato nas laterais e frente em 358, com Tampa e base removíveis - Controle manual de temp.

com branco

**R\$ 653,20**

vista no cartão de crédito

R\$ 204,00 em até 1x de R\$ 204,00

ou 10x de R\$ 0,00 sem juros

garante R\$ 4,00 de volta na hora pagando com cartão de crédito

São José do Rio Preto - Jardim Yvone

ESTRELA 10

Bebedouro De Coluna Para Garrafão Água 1.8L Esmaltec EGC35B Preto

Você precisa Logar-se | Criar nova conta

VOLTAGEM  
220V

**R\$ 767,25**

vista no cartão de crédito ou PIX  
ou 10x de R\$ 82,25 sem juros

COMPRAR

CONFIA 100% SEGURA

PLANEJADOS E CIA  
MARCENARIA

PLANEJADOS E CIA MARCENARIA | PLANEJADOS E CIA MARCENARIA

(19) 99732 6065 (19) 3572 7206

AVENIDA HERMINIO OMETTO, 1390 - JD. SANTA PAULA  
LEME/SP

CLIENTE: SAMANTA (LAR SÃO FRANCISCO)

ARQUITETA:

ENDEREÇO:

PROJETO E EXECUÇÃO: ARMARIO DE COZINHA

OBS: TODO MATERIAL USADO ESTÁ CONFORME O  
COMBINADO.

ITEM 1: ARMARIO DE COZINHA

VALOR.....R\$ 3.500,00

VALOR TOTAL.....R\$3.500,00

OBS: FORMA DE PAGAMENTO E PRAZO DE ENTREGA A COMBINAR.

PLANEJADOS E CIA MARCENARIA M.E

CNPJ: 41497287/00001-94

**MARCENARIA NOGUEIRA**

End: Rua Hormindo Klein , 480 , JD do Sol - Leme -SP  
Cnpj: 34.271.898/0001-54

Contatos: 19 983341080 / 19 987206190

**ORÇADO:**

01/09/2022

**VALIDADE:**

15/09/2022

**Número do**

**Orçamento: 015**

Nome:	
Tel . 1:	End:
Tel . 2:	Email:

DESCRIÇÃO:	QTD	VALOR
01 - ARMÁRIO EM MDF BRANCO INTERNO , MDF EXTERNO,COM PORTAS , PRATELEIRAS INTERNAS, 4 GAVETAS, MEDINDO APROX. 2680X2350 . Mais ou menos como desenho abaixo.	01	\$ 3.841,20

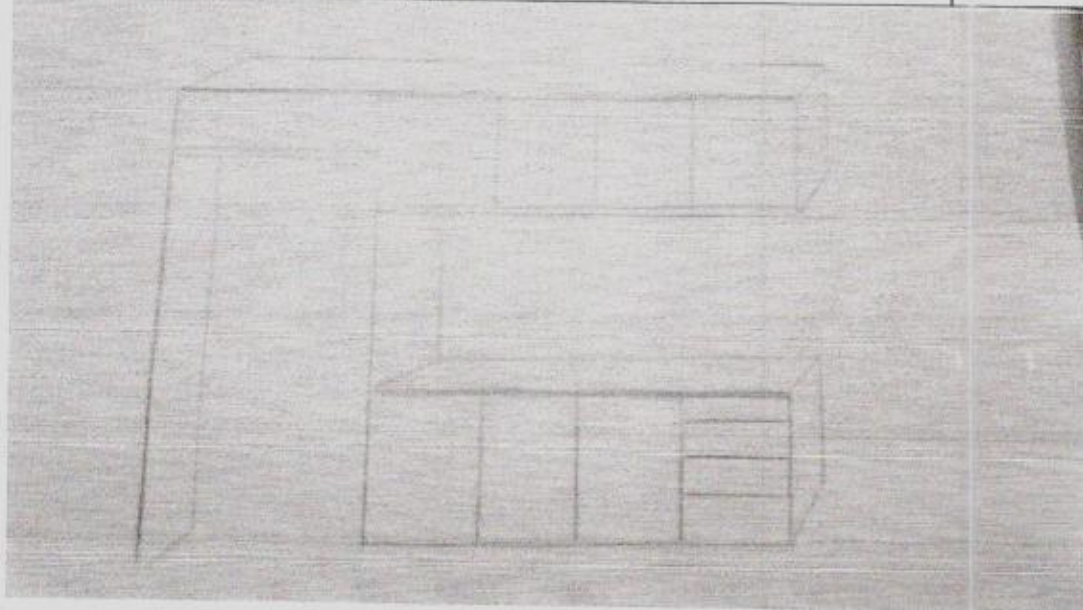

**\*\*Formas de pagamento :**

**\*À VISTA 5 % DE DESCONTO**

**\*ENTRADA DE 30% E O RESTANTE ATÉ EM 5X SEM JUROS NO CARTÃO**

**\*ENTRADA DE 30% E O RESTANTE ATÉ EM 12X COM JUROS NO CARTÃO**

ATT,

Leandro Nogueira

# DANIEL DONISETE DE CAMARGO

CNPJ: 22.776.879/0001-09

RUA JOSÉ MOREIRA DE QUEIROZ, 243

JD STA MARIA

Leme - SP - CEP: 13611-000

Telefone: (19) 97131-5552

## Orçamento N° 705

### Informações do Cliente

CONSUMIDOR

CPF: 000.000.000-00

### Lista dos Serviços

Descrição do Serviço	Quantidade	Valor Unit.	Valor Total
PRODUTOS AGEU ARTES EM PALLETS	1,00	4.200,00	4.200,00

1 - ARMARIO EM MDF BRANCO INTERNO, MDF EXTERNO COM PORTAS, PRATELEIRAS INTERNAS, 4 GAVETAS  
MEDINDO 2680 X 2350

#### CONDIÇÕES DE PAGAMENTO:

\*A VISTA: 5% DE DESCONTO

\*ENTRADA DE 50% + RESTANTE NA ENTREGA

\*ENTRADA DE 50% + 3 X SEM JUROS NO CARTÃO

\*PARCELADO EM ATÉ 12X NO CARTÃO (JUROS DA FINANCEIRA)

**Total:** 4.200,00  
**Total do ISS:** 0,00

### Vencimentos À Vista

Parcela 1  
Vencimento 01/09/2022  
Valor 4.200,00

### Outras Informações

Orçamento - incluído em: 01/09/2022 às 20:57:30

Previsão de Faturamento: 01/09/2022

José Francisco Coca 065.386.238-36  
CNPJ: 26.414.884/0001-14  
Av. Hermínio Ometto, nº 1415, Santa Paula  
CEP: 13.611-300, Leme/SP  
Tel: (19) 9 9697-7427

### ORÇAMENTO

RETIRADA E COLOCAÇÃO DE 32M<sup>2</sup> DE PISO NA COZINHA

RETIRADA E COLOCAÇÃO DE 18 M<sup>2</sup> DE AZULEIJO COZINHA

COLOCAÇÃO DE 22 M<sup>2</sup> DE PISO SOBRE PISO

RETIRADA DE ENTULHO

MATERIAL E MÃO DE OBRA INCLUSO

VALOR TOTAL 6.320,00

  
JOSE FRANCISCO COCA  
21/08/2022

**Orçamento**

Nº **91774**

Código	Produto	Und.	Qtde.	Vlr. Unitário	Vlr. Total
1009257	PISO ROX RX59012 57X57 CZ	M2	23	28,50	655,50
1002623	REVEST INCOPISO 60027 BG 32X58 BRILH.BOLD	M2	20,4	25,90	528,36
6733	ARGAM FORTALEZA PISO/PISO OVERCOL CZ 20 KG INT/EXT	SACO	7	29,90	209,30
1009294	PISO ROX RX59011 57X57 BG	M2	34,5	28,50	983,25
5206	ARGAM VOTOM. INTERNA ACI 20 KG	SACO	20	11,20	224,00
1000747	REJUNTE FLEXIVEL VOTOMASSA BEGE 1KG	SACO	7	4,99	34,93
1018630	REJUNTE FLEXIVEL VOTOMASSA CINZA ESCURO 1KG	SACO	7	4,99	34,93
1020974	REJUNTE FLEXIVEL VOTOMASSA CORDA 1KG	SACO	10	4,99	49,90

Observações:

Vendedor Celso 99679-0029

Desc. Itens:	0,00
<b>Total Geral:</b>	<b>2.720,17</b>

JOSE FRANCISCO COCA

AV HERMINIO OMETTO 1415

ST PAULA LEME SP

264148840001 14

19 9697 7427

ORÇAMENTO 22/08/2022

CASA DO MENOR FRANCISCO DE ASSIS

ORÇAMENTO 22/08/2022

RETIRADA DE ENTULHO

COLOCAÇÃO DE 22 M<sup>2</sup> DE PISO SOBRE PISO REFEITORIO

RETIRADA E COLOCAÇÃO 32 M<sup>2</sup> DE PISO NA COZINHA

RETIRADA E COLOCAÇÃO 18 M<sup>2</sup> DE AZULEIJO NA COZINHA

VALOR TOTAL ..... 3.600,00

  
JOSE FRANCISCO COCA

**Email:** [reparmanutencoesprediais@outlook.com](mailto:reparmanutencoesprediais@outlook.com)  
**CNPJ:** 28.479.121/0001-87

**Contato Porto Ferreira (19) 99703-8731**  
**Contato Ribeirão Preto (19) 99868-3725**

Av. Rudolf Streit, 739 - Centro | Porto Ferreira - SP | CEP13660-00

ATT. CASA MENOR FRANCISCO DE ASSIS

ORÇAMENTO

RETIRADA E COLOCAÇÃO DE 32M<sup>2</sup> DE PISO NA COZINHA

RETIRADA E COLOCAÇÃO DE 18M<sup>2</sup> DE AZULEIJO NA COZINHA

COLOCAÇÃO DE 22 M<sup>2</sup> DE PISO SOBRE PISO NO REFEITORIO

RETIRADA DE ENTULHO

COM MATERIAL INCLUSO

VALOR TOTAL 6.900,00

A handwritten signature in blue ink that reads "Rafael Coça". The signature is written in a cursive, flowing style.

RAFAEL COÇA

19/08/2022

**Email:** [repermanutencoesprediais@outlook.com](mailto:repermanutencoesprediais@outlook.com)  
**CNPJ:** 28.479.121/0001-87

**Contato Porto Ferreira (19) 99703-8731**  
**Contato Ribeirão Preto (19) 99868-3725**

Av. Rudolf Streit, 739 - Centro | Porto Ferreira - SP | CEP13660-00

ATT. CASA MENOR FRANCISCO DE ASSIS

#### ORÇAMENTO

RETIRADA E COLOCAÇÃO DE 32M<sup>2</sup> DE PISO NA COZINHA

RETIRADA E COLOCAÇÃO DE 18M<sup>2</sup> DE AZULEIJO NA COZINHA

COLOCAÇÃO DE 22 M<sup>2</sup> DE PISO SOBRE PISO NO REFEITORIO

RETIRADA DE ENTULHO

VALOR TOTAL 3.800,00

  
RAFAEL COCA

19/08/2022

# MAZZI MAT CONSTRUCAO

AV JOAQUIM LOPES AGUILA, 2646 - BARRA FUNDA - LEME - SP

FONES: (19) 3571-2813 - 3554-5521 - depositomazzi@gmail.com

WhatsApp: (19) 99488-7617

**ORÇAMENTO: 022.147**

EMISSÃO: 30/08/20

VALIDADE: 30/08/20

Página 1 de 1

CLIENTE: CONSUMIDOR  
ENTREGA: ., 123 - CENTRO - LEME - SP  
E-MAIL:  
COND.PAGTO.: A VISTA

FONE/FAX: (19) 3571-2813

A/C:  
VENDEDOR: ROSI

PRODUTO	FABRICANTE	UN.	QTDE.	PREÇO	DES.	V.TOT
6801 PISO ACRO/EM 60X60 RETIF RT-60034 CX2,52	ACRO/EMBRA...	MT	57,960	31,50	0,00	1.822
6874 PISO ESTHER/EMB 33X60 53/1135 CX 2,43	ESTHER/EMBR...	MT	21,870	26,46	0,00	579
968 ARGAMASSA QUARTZOLIT PORC. P/P CINZ I/E	SEM	MT	7,000	30,07	0,00	210
6945 ARGAMASSA LIGATEX INT 20 KG	SEM	SC	20,000	9,06	0,00	181
2006 REJUNTA QUARTZOLIT - BEGE	SEM	KG	7,000	6,97	0,00	49
2004 REJUNTA QUARTZOLIT - CINZA ARTICO	SEM	KG	7,000	6,97	0,00	49
5505 REJUNTA QUARTZOLIT - CORDA	SEM	PC	10,000	6,97	0,00	69
MERCADORIAS	SERVIÇOS	FRETE	SEGURO	DESCONTO	VALOR TOT	
2.963,39	0,00	0,00	0,00	0,00	2.963,39	

OBSERVAÇÕES: CASA DO MENOR FRANCISCO DE ASSIS DE LEME -  
3571-4826 TAMIRES/ EDILENE

Prático Computaçã

# NP Engenharia e Construção

NIVALDO PEREIRA DE OLIVEIRA 26210753809 - ME | CNPJ: 26.021.627/0001-12 | IE: ISENTO  
R ABONDIO MARCHETTI, 108 - JD JOSE OMETTO III - ARARAS, SP - FONE: (19) 99920-4539

## DADOS DO CLIENTE

ORÇAMENTO N°.

1

CASA DO MENOR FRANCISCO DE ASSIS LEME

ENDEREÇO: LEME S/P

## DETALHAMENTO DO PEDIDO

COD	DESCRIÇÃO DOS SERVIÇOS	VL. TOTAL
1	<b>ORÇAMENTO DE MÃO DE OBRA</b>  COLOCAÇÃO DE 54 M <sup>2</sup> DE PISO NO REFEITORIO E COZINHA COLOCAÇÃO DE 18M <sup>2</sup> DE AZULEIJO RETIRADA DE 32M <sup>2</sup> DE PISO E 18 M <sup>2</sup> DE AZULEIJO RETIRADA DE ENTULHO COM MATERIAL INCLUSO	
VALOR TOTAL DO SERVIÇO		R\$ 7061,00
DESCONTO		16,0%
TOTAL PARCIAL (COM NOTA)		R\$, 00
		R\$
CUSTOS COM TRANSPORTE (FRETE)		R\$ 0,00
<b>ORÇAMENTO FINAL</b>		<b>R\$ 7061,00</b>

ENG CIVIL: NIVALDO PEREIRA DE OLIVEIRA CREA 5069731869

ARARAS, 18/08/2022.

**DADOS DO CLIENTE**

1

ORÇAMENTO Nº.

CASA DO MENOR FRANCISCO DE ASSIS LEME

**DETALHAMENTO DO PEDIDO**

COD	DESCRIÇÃO DOS SERVIÇOS	VL. TOTAL
1	<b>ORÇAMENTO DE MÃO DE OBRA</b>  COLOCAÇÃO DE 22 m <sup>2</sup> DE PISO SOBRE PISO RETIRADA E COLOCAÇÃO DE 18 m <sup>2</sup> DE AZULEJO RETIRADA E COLOCAÇÃO DE 32 m <sup>2</sup> DE PISO RETIRADA DE ENTULHO	
<b>VALOR TOTAL DO SERVIÇO</b>		R\$ ,00
<b>DESCONTO</b>		
<b>TOTAL PARCIAL (COM NOTA)</b>		15,0% ,00
<b>CUSTOS COM TRANSPORTE (FRETE)</b>		R\$
<b>ORÇAMENTO FINAL</b>		R\$ 0,00
<b>ORÇAMENTO FINAL</b>		R\$ 4.300,00

ENG CIVIL: NIVALDO PEREIRA DE OLIVEIRA CREA 5069731869

ARARAS, 18/08/ 2022.

# Orçamento 1-7410

DEPOSITO DO JAIME DEPOSITO LEMENSE LTDA - ME  
CNPJ: 55762306000177 I.E. 415154606118  
AVENIDA FRANCISCO CHINICCI N° 218 BARRA FUNDA LEME/SP  
1935711599/1935711665 lojalemense@hotmail.com

Data  
30/08/2022  
Hora  
09:20

Cliente: CASA DO MENOR FRANCISCO DE ASSIS LEME

End: , N°

Cep: LEME / SP

CPF: RG:

Fone: 3571-4826

## Orçamento:

Código	Descrição	Und.	Qtd	Unit	Total	Desc	Final
20264	MAJOPAR PISO Ref CC 0047 HD 3732 58X59 A	MT	58,00	28,70	1.664,60	0,00	1.664,60
10446	MAJOPAR PISO Ref 58136 32X57 A	MT	20,20	26,90	543,38	0,00	543,38
32941	LIGATEX ARG. 8 EM 1 20KG	UN	7,00	28,50	199,50	0,00	199,50
32935	LIGATEX ARG. Ref ACI 20KG	UN	20,00	10,50	210,00	0,00	210,00
32955	LIGATEX REJUNTE Ref BEGE RESINADA 1KG	UN	7,00	5,80	40,60	0,00	40,60
32953	LIGATEX REJUNTE Ref CINZA RESINADA 1KG	UN	7,00	5,50	38,50	0,00	38,50
14716	CERAMFIX REJUNTE Ref CORDA NO FLEXIVEL 1KG	KG	10,00	6,50	65,00	0,00	65,00
			129,20		2.761,58	0,00	2.761,58

OBS: PODE HAVER PROMOÇÃO. ASSIM ALTERANDO O PREÇO PARA MAIS BARATO